

Legende

- Stationierung Spitzkunnersdorfer Wasser, Leutersdorf 2020

Fließgewässer, LRA Görnitz, Stand 28.04.2021

- 1. Ordnung; Landwasser, LTV 2017
- 2. Ordnung; Spitzkunnersdorfer Wasser, Leutersdorf 2020
- 2. Ordnung, offen
- 2. Ordnung, verrohrt
- sonstige Gewässer, offen
- sonstige Gewässer, verrohrt
- sonstige Zuflüsse, offen
- sonstige Zuflüsse, verrohrt

Standgewässer

- Standgewässer, LFULG

Leistungsfähigkeit der Brücken mit Nummer

- < HQ2
- < HQ5
- < HQ10
- < HQ20
- < HQ50
- < HQ100
- < HQ200
- > HQ200

Leistungsfähigkeit des Gerinnes differenziert nach Gewässerseite *

- < HQ2
- < HQ5
- < HQ10
- < HQ20
- < HQ50
- < HQ100
- < HQ200
- > HQ200

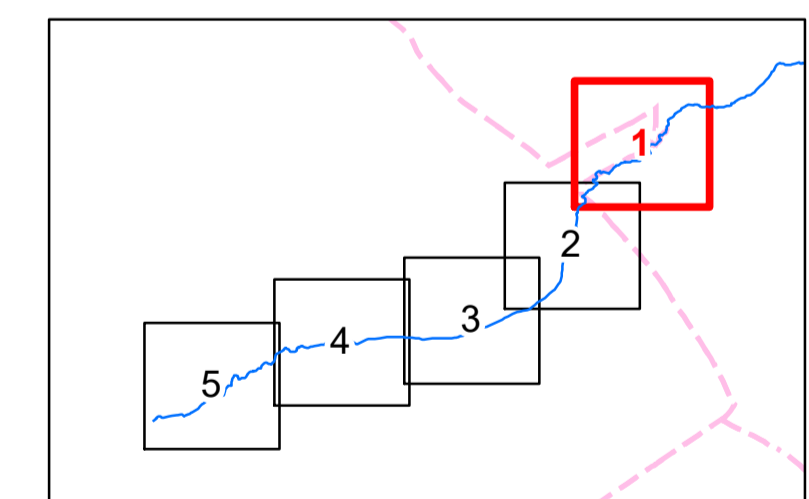

* Für die Bestimmung der Leistungsfähigkeit des Gerinnes ist der Beginn von Ausuferungen in bebauten Bereiche ausschlaggebend.

Blattschnittübersicht M 1:35.000



Verarbeitung unter Verwendung elektronischer Systeme und Verarbeitung nur mit schriftlicher Genehmigung des Herausgebers/Eigentümers. Analoge Vervielfältigung und Weitergabe für eigene, nicht gewerbliche Zwecke gestattet. Herausgeber: Gemeinde Leutersdorf

Topographische Karte 1:10.000, administrative Grenzen
Quelle: GeoSN, di-de/by-2-0

Änderungen				
Index	Datum	Name	Signum	Bemerkung
Auftraggeber				Sachsenstraße 9 02794 Leutersdorf Tel. 03586 / 3307-0 info@gv-leutersdorf.de
Auftragnehmer				An der Pikardie 8 01277 Dresden Tel. 03 51 / 21 68 3 - 30 email: info@pgs-dresden.de
Lagebezug: ETRS89 / UTM33N		Höhenbezug: DHN2016		
Landkreis: Görnitz		Gemeinde: Spitzkunnersdorf, Oderwitz, Hainewalde, Mittelherwigsdorf		
Gemarkung: Spitzkunnersdorf, Oderwitz, Hainewalde, Mittelherwigsdorf		Flurstück:		
Datum	Name	Unterschrift	HWRM-Plan inklusive SRRM für das Spitzkunnersdorfer Wasser als Pilotprojekt	
Gezi. 23-03-31	Krüger			
Bearb. 23-03-31	Noack			
Gepr. 23-03-31	Dr. Scholz			
Auftragsnr.: H-oeh vom 23.06.2020		Plan-Nr.: Anlage 3	Maßstab 1:1.000	Blatt 1
Phase: Studie		Ers. f.:		5 Bl.

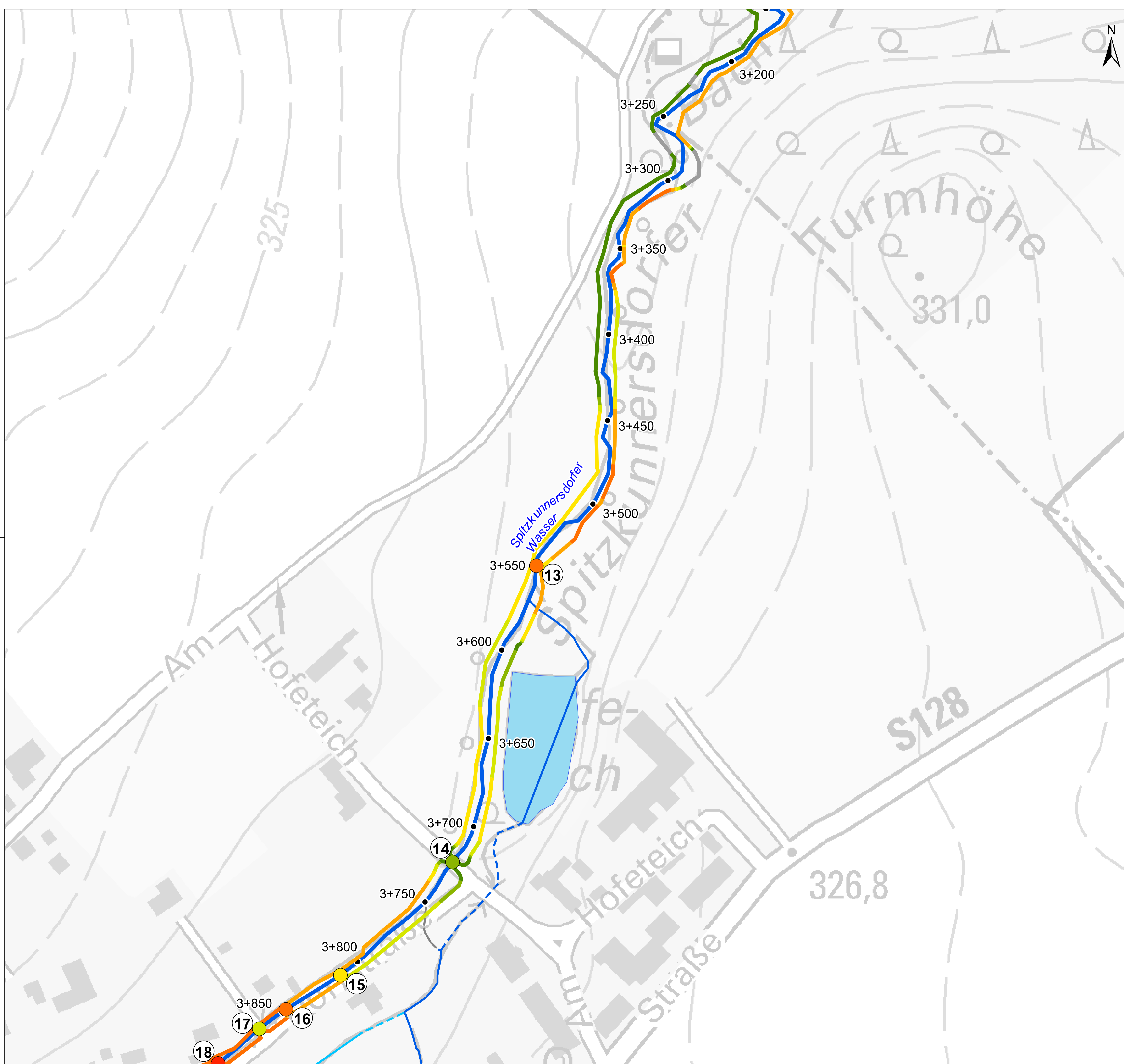

Legende

- Stationierung Spitzkunnersdorfer Wasser, Leutersdorf 2020

Fließgewässer, LRA Görlitz, Stand 28.04.2021

- 1. Ordnung; Landwasser, LTV 2017
- 2. Ordnung; Spitzkunnersdorfer Wasser, Leutersdorf 2020
- 2. Ordnung, offen
- 2. Ordnung, verrohrt
- sonstige Gewässer, offen
- sonstige Gewässer, verrohrt
- sonstige Zuflüsse, offen
- sonstige Zuflüsse, verrohrt

Standgewässer

- Standgewässer, LFULG

Leistungsfähigkeit der Brücken mit Nummer

- < HQ2
- < HQ5
- < HQ10
- < HQ20
- < HQ50
- < HQ100
- < HQ200
- > HQ200

Leistungsfähigkeit des Gerinnes differenziert nach Gewässerseite *

- < HQ2
- < HQ5
- < HQ10
- < HQ20
- < HQ50
- < HQ100
- < HQ200
- > HQ200

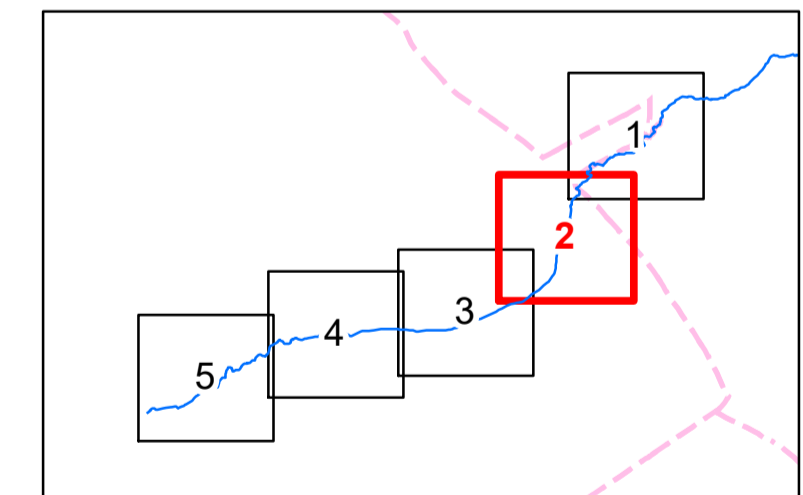

* Für die Bestimmung der Leistungsfähigkeit des Gerinnes ist der Beginn von Ausuferungen in bebauten Bereiche ausschlaggebend.

Blattschnittübersicht M 1:35.000



Verarbeitung unter Verwendung elektronischer Systeme und Verarbeitung nur mit schriftlicher Genehmigung des Herausgebers/Eigentümers. Analoge Vervielfältigung und Weitergabe für eigene, nicht gewerbliche Zwecke gestattet. Herausgeber: Gemeinde Leutersdorf

Topographische Karte 1:10.000, administrative Grenzen
Quelle: GeoSN, di-de/by-2-0

Änderungen				
Index	Datum	Name	Signum	Bemerkung
Auftraggeber		 Gemeinde Leutersdorf Sachsenstraße 9 02794 Leutersdorf Tel. 03586 / 3307-0 info@gv-leutersdorf.de		
Auftragnehmer		 planungsgesellschaft SCHOLZ+LEWIS mbH An der Pikardie 8 01277 Dresden Tel. 03 51 / 21 68 3 - 30 email: info@pgs-dresden.de		
Lagebezug: ETRS89 / UTM33N		Höhenbezug: DHN2016		
Landkreis: Görlitz		Gemeinde: Spitzkunnersdorf, Oderwitz, Hainewalde, Mittelherwigsdorf		
Gemarkung: Spitzkunnersdorf, Oderwitz, Hainewalde, Mittelherwigsdorf		Flurstück:		
Gez.	23-03-31	Krüger		HWRM-Plan inklusive SRM für das Spitzkunnersdorfer Wasser als Pilotprojekt
Bearb.	23-03-31	Noack		
Gepr.	23-03-31	Dr. Scholz		
Auftragsnr.: H-oeh vom 23.06.2020		Plan-Nr.: Anlage 3		Maßstab 1:1.000
Phase: Studie		Ers. f.: Studie		Blatt 2 5 Bl.

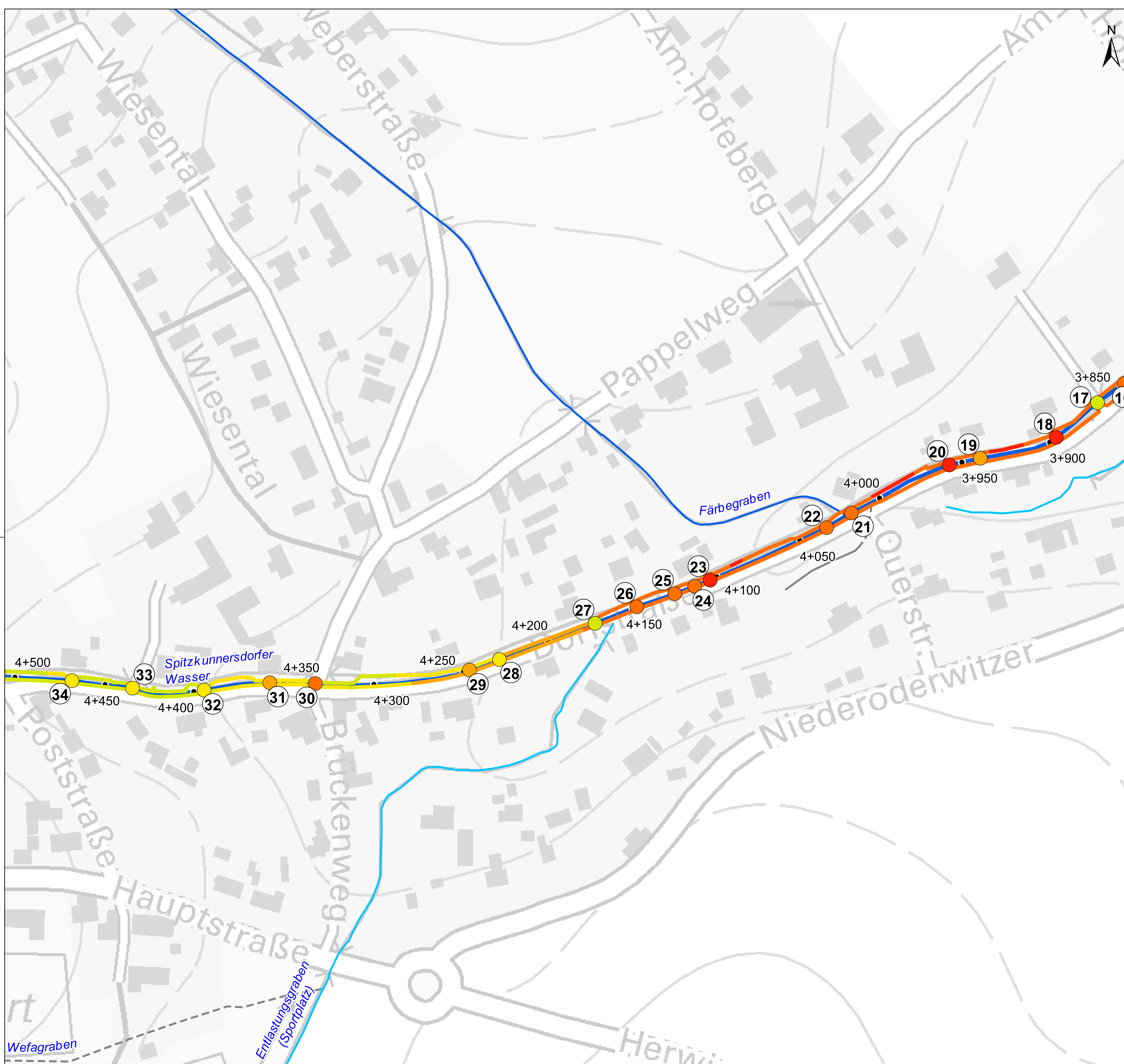

- Legende**
- Stationierung Spitzkunnersdorfer Wasser, Leutersdorf 2020
- Fließgewässer, LRA Görlitz, Stand 28.04.2021**
- 1. Ordnung; Landwasser, LTV 2017
 - 2. Ordnung; Spitzkunnersdorfer Wasser, Leutersdorf 2020
 - 2. Ordnung, offen
 - 2. Ordnung, verrohrt
 - sonstige Gewässer, offen
 - sonstige Gewässer, verrohrt
 - sonstige Zuflüsse, offen
 - sonstige Zuflüsse, verrohrt
- Standgewässer**
- Standgewässer, LfULG
- Leistungsfähigkeit der Brücken mit Nummer**
- < HQ2
 - < HQ5
 - < HQ10
 - < HQ20
 - < HQ50
 - < HQ100
 - < HQ200
 - > HQ200
- Leistungsfähigkeit des Gerinnes differenziert nach Gewässerseite ***
- < HQ2
 - < HQ5
 - < HQ10
 - < HQ20
 - < HQ50
 - < HQ100
 - < HQ200
 - > HQ200

* Für die Bestimmung der Leistungsfähigkeit des Gerinnes ist der Beginn von Ausuferungen in bebauten Bereiche ausschlaggebend.

Blattschnittübersicht M 1:35.000

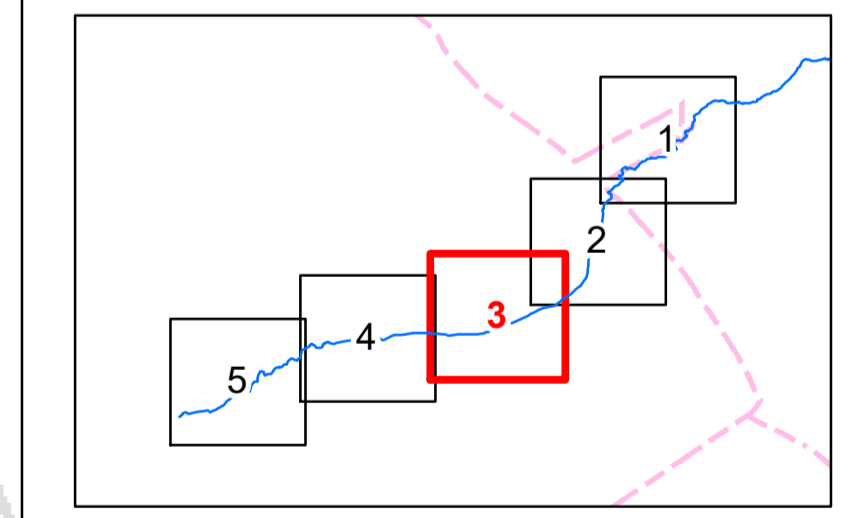

Verarbeitung unter Verwendung elektronischer Systeme und Verarbeitung nur mit schriftlicher Genehmigung des Herausgebers/Eigentümers. Analoge Vervielfältigung und Weitergabe für eigene, nicht gewerbliche Zwecke gestattet. Herausgeber: Gemeinde Leutersdorf

Topographische Karte 1:10.000, administrative Grenzen
Quelle: GeoSN, di-de/by-2-0

Änderungen				
Index	Datum	Name	Signum	Bemerkung
Auftraggeber				
				Sachsenstraße 9 02794 Leutersdorf Tel. 03586 / 3307-0 info@gv-leutersdorf.de
Auftragnehmer				
				An der Pikardie 8 01277 Dresden Tel. 03 51 / 21 68 3 - 30 email: info@p-gs-dresden.de
Lagebezug: ETRS89 / UTM33N		Höhenbezug: DHN2016		
Landkreis: Görlitz		Gemeinde: Spitzkunnersdorf, Oderwitz, Hainewalde, Mittelherwigsdorf		
Gemarkung: Spitzkunnersdorf, Oderwitz, Hainewalde, Mittelherwigsdorf		Flurstück:		
Gez.	23-03-31	Krüger		HWRM-Plan inklusive SRM für das Spitzkunnersdorfer Wasser als Pilotprojekt
Bearb.	23-03-31	Noack		
Gepr.	23-03-31	Dr. Scholz		
Auftragsnr.: H-oeh vom 23.06.2020		Plan-Nr.: Anlage 3		Maßstab 1:1.000
Phase: Studie		Ers. f.:		

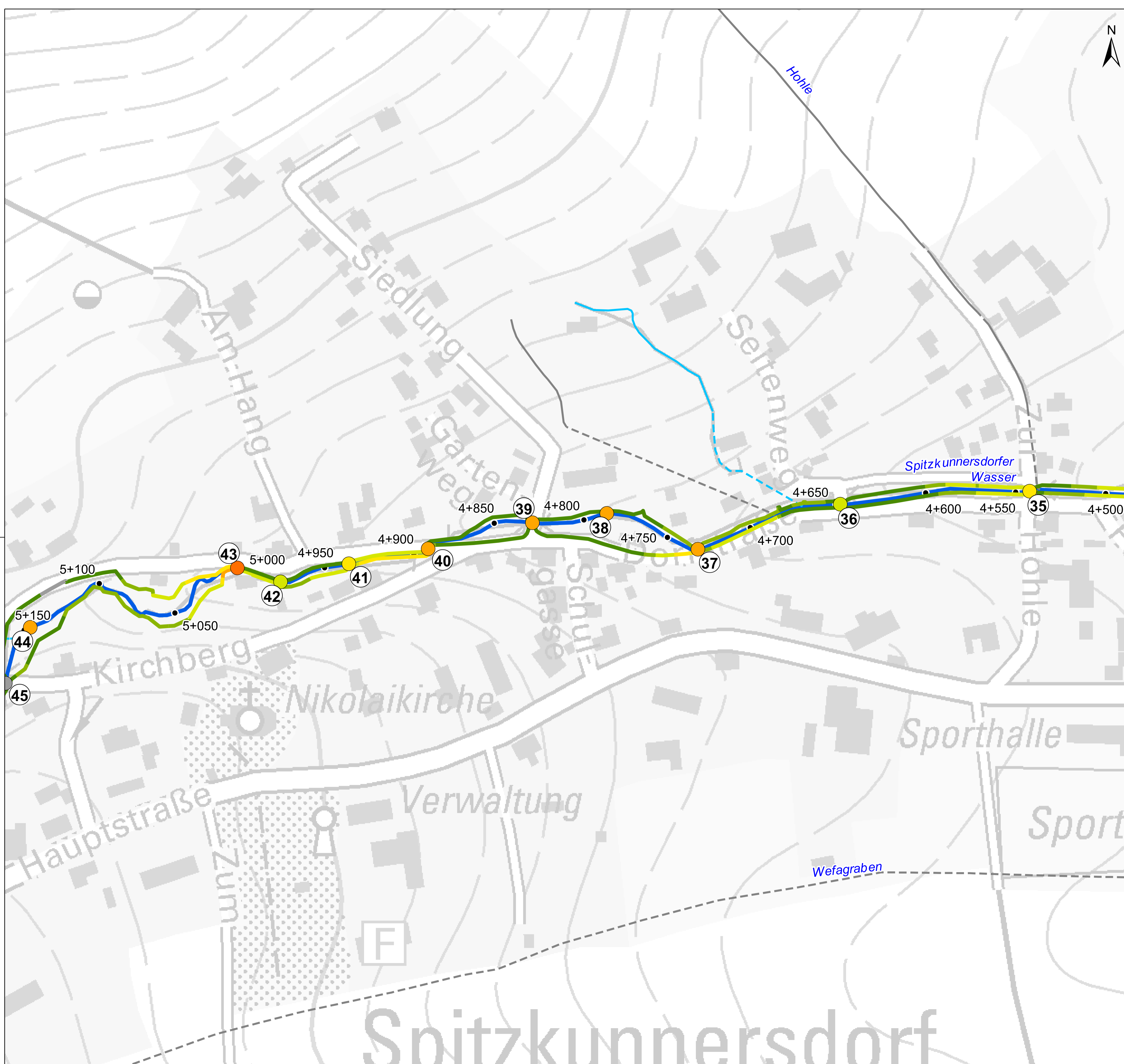

- Legende**
- Stationierung Spitzkunnersdorfer Wasser, Leutersdorf 2020
- Fließgewässer, LRA Görnitz, Stand 28.04.2021**
- 1. Ordnung; Landwasser, LTV 2017
 - 2. Ordnung; Spitzkunnersdorfer Wasser, Leutersdorf 2020
 - 2. Ordnung, offen
 - 2. Ordnung, verrohrt
 - sonstige Gewässer, offen
 - sonstige Gewässer, verrohrt
 - sonstige Zuflüsse, offen
 - sonstige Zuflüsse, verrohrt
- Standgewässer**
- Standgewässer, LFULG
- Leistungsfähigkeit der Brücken mit Nummer**
- < HQ2
 - < HQ5
 - < HQ10
 - < HQ20
 - < HQ50
 - < HQ100
 - < HQ200
 - > HQ200
- Leistungsfähigkeit des Gerinnes differenziert nach Gewässerseite ***
- < HQ2
 - < HQ5
 - < HQ10
 - < HQ20
 - < HQ50
 - < HQ100
 - < HQ200
 - > HQ200

* Für die Bestimmung der Leistungsfähigkeit des Gerinnes ist der Beginn von Ausuferungen in bebaute Bereiche ausschlaggebend.

Blattschnittübersicht M 1:35.000

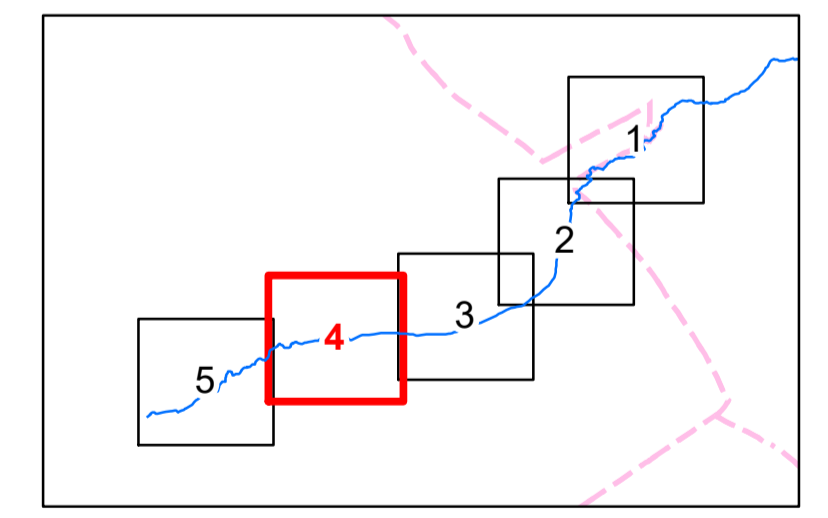

Verarbeitung unter Verwendung elektronischer Systeme und Verarbeitung nur mit schriftlicher Genehmigung des Herausgebers/Eigentümers. Analoge Vervielfältigung und Weitergabe für eigene, nicht gewerbliche Zwecke gestattet. Herausgeber: Gemeinde Leutersdorf

Topographische Karte 1:10.000, administrative Grenzen
Quelle: GeoSN, di-de/by-2-0

Änderungen				
Index	Datum	Name	Signum	Bemerkung
Auftraggeber				
 Gemeinde Leutersdorf			Sachsenstraße 9 02794 Leutersdorf Tel. 03 586 / 3307-0 info@gv-leutersdorf.de	
Auftragnehmer				
			An der Pikardie 8 01277 Dresden Tel. 03 51 / 21 68 3 - 30 email: info@pgs-dresden.de	
Lagebezug: ETRS89 / UTM33N		Höhenbezug: DHN2016		
Landkreis: Görnitz		Gemeinde: Spitzkunnersdorf, Oderwitz, Hainewalde, Mittelherwigsdorf		
Gemarkung: Spitzkunnersdorf, Oderwitz, Hainewalde, Mittelherwigsdorf				
Flurstück:				
Gez.	Datum	Name	Unterschrift	HWRM-Plan inklusive SRRM für das Spitzkunnersdorfer Wasser als Pilotprojekt Leistungsfähigkeiten der Gewässer und Bauwerke
	23-03-31	Krüger		
Bearb.	23-03-31	Noack		
Gepr.	23-03-31	Dr. Scholz		
Auftragsnr.: H-oeh vom 23.06.2020		Plan-Nr.: Anlage 3		Maßstab 1:1.000
Phase: Studie		Ers. f.:		Blatt 4 5 Bl.

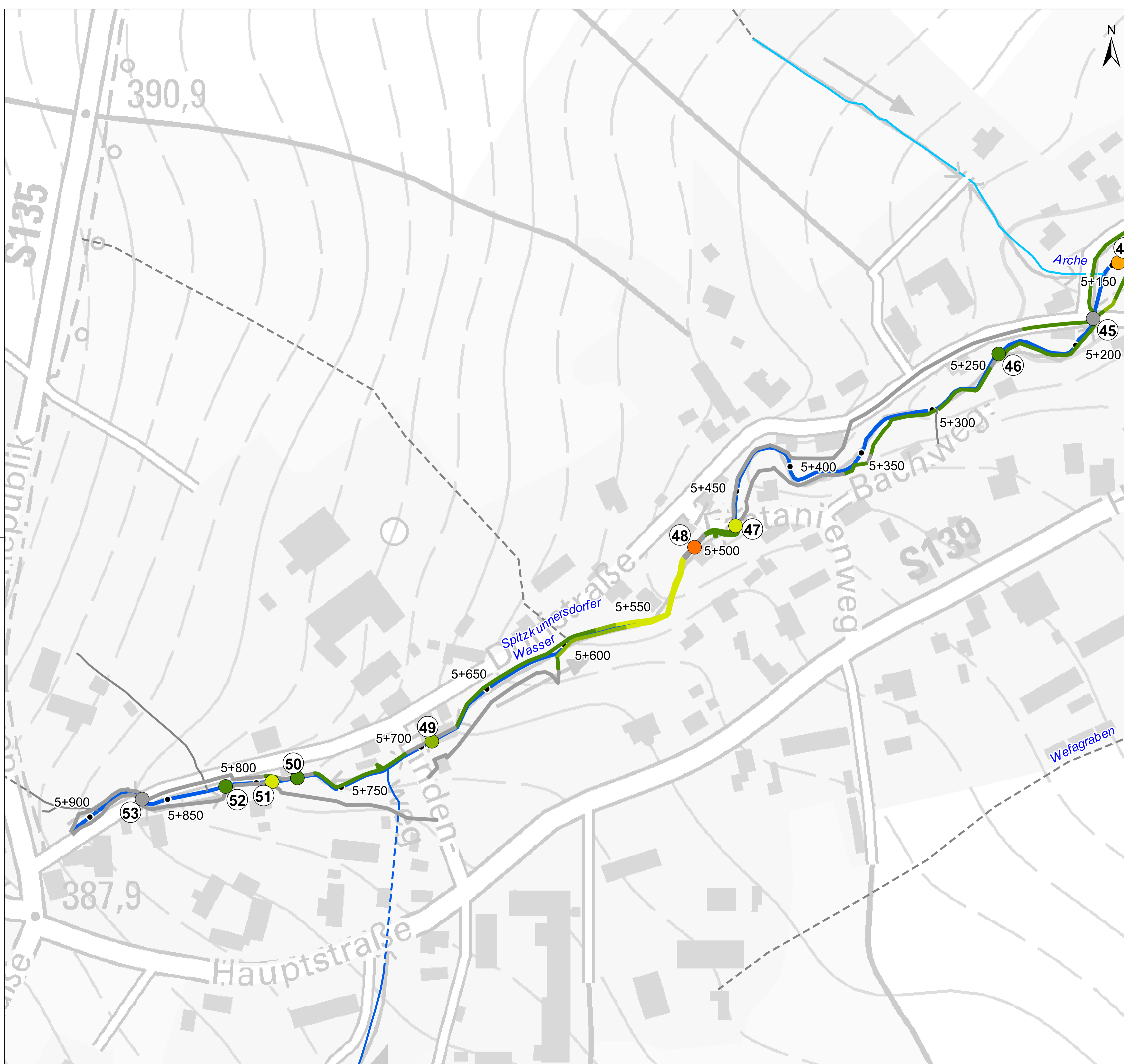

Legende

- Stationierung Spitzkunnersdorfer Wasser, Leutersdorf 2020

Fließgewässer, LRA Görlitz, Stand 28.04.2021

- 1. Ordnung; Landwasser, LTV 2017
- 2. Ordnung; Spitzkunnersdorfer Wasser, Leutersdorf 2020
- 2. Ordnung, offen
- 2. Ordnung, verrohrt
- sonstige Gewässer, offen
- sonstige Gewässer, verrohrt
- sonstige Zuflüsse, offen
- sonstige Zuflüsse, verrohrt

Standgewässer

- Standgewässer, LfULG

Leistungsfähigkeit der Brücken mit Nummer

- < HQ2
- < HQ5
- < HQ10
- < HQ20
- < HQ50
- < HQ100
- < HQ200
- > HQ200

Leistungsfähigkeit des Gerinnes differenziert nach Gewässerseite *

- < HQ2
- < HQ5
- < HQ10
- < HQ20
- < HQ50
- < HQ100
- < HQ200
- > HQ200

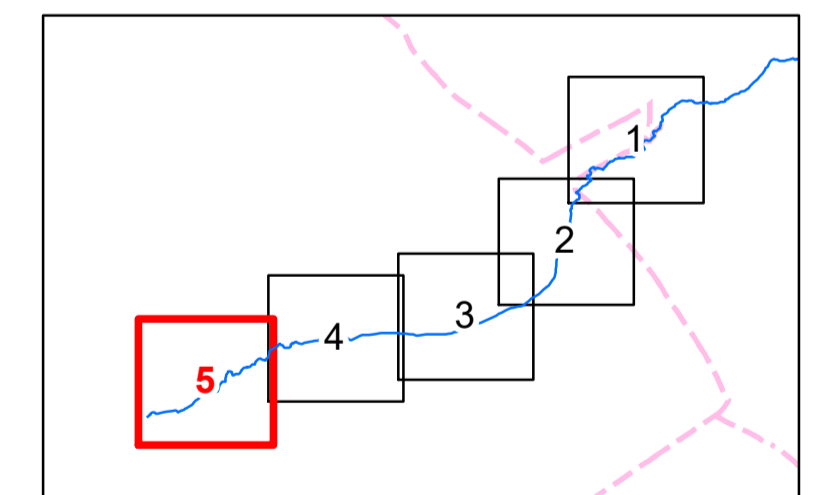

* Für die Bestimmung der Leistungsfähigkeit des Gerinnes ist der Beginn von Ausuferungen in bebauten Bereiche ausschlaggebend.

Blattschnittübersicht M 1:35.000



Verarbeitung unter Verwendung elektronischer Systeme und Verarbeitung nur mit schriftlicher Genehmigung des Herausgebers/Eigentümers. Analoge Vervielfältigung und Weitergabe für eigene, nicht gewerbliche Zwecke gestattet. Herausgeber: Gemeinde Leutersdorf

Topographische Karte 1:10.000, administrative Grenzen
Quelle: GeoSN, di-de/by-2.0

Änderungen				
Index	Datum	Name	Signum	Bemerkung
Auftraggeber				
 Gemeinde Leutersdorf			Sachsenstraße 9 02794 Leutersdorf Tel. 03586 / 3307-0 info@gv-leutersdorf.de	
Auftragnehmer				
			An der Pikardie 8 01277 Dresden Tel. 03 51 / 21 68 3 - 30 email: info@pgs-dresden.de	
Lagebezug: ETRS89 / UTM33N		Höhenbezug: DHN2016		
Landkreis: Görlitz		Gemeinde: Spitzkunnersdorf, Oderwitz, Hainewalde, Mittelherwigsdorf		
Gemarkung: Spitzkunnersdorf, Oderwitz, Hainewalde, Mittelherwigsdorf		Flurstück:		
Datum	Name	Unterschrift	HWRM-Plan inklusive SRRM für das Spitzkunnersdorfer Wasser als Pilotprojekt Leistungsfähigkeiten der Gewässer und Bauwerke	
Gez. 23-03-31	Krüger			
Bearb. 23-03-31	Noack			
Gepr. 23-03-31	Dr. Scholz			
Auftragsnr.: Hoeh vom 23.06.2020		Plan-Nr.: Anlage 3		Maßstab 1:1.000
Phase: Studie		Ers. f.:		Blatt 5 Bl.